COMUNE DI CATANZARO

PROGETTAZIONE PRELIMINARE DI CONSOLIDAMENTO PER IL RIPRISTINO DELL'AGIBILITA' DELLA SCUOLA MATERNA ED ELEMENTARE DI VIA FORNI LOC. FORTUNA

TAV.05	PLANIMETRIA GENERALE E SCHEMI GRAFICI/PARTICOLARI		
	versione	data	aggiornamento
	00	15.11.2013	

IL R.U.P.

IL PROGETTISTA
Ing. FRANCO MARINO

AEROFOTOGRAMMETRIA Scala 1:5000

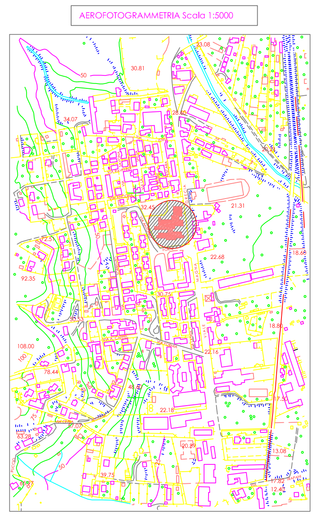

Scuola Elementare e Materna
Via Forni Passo di Salto
Pianta Piano Terra
Scala 1:200

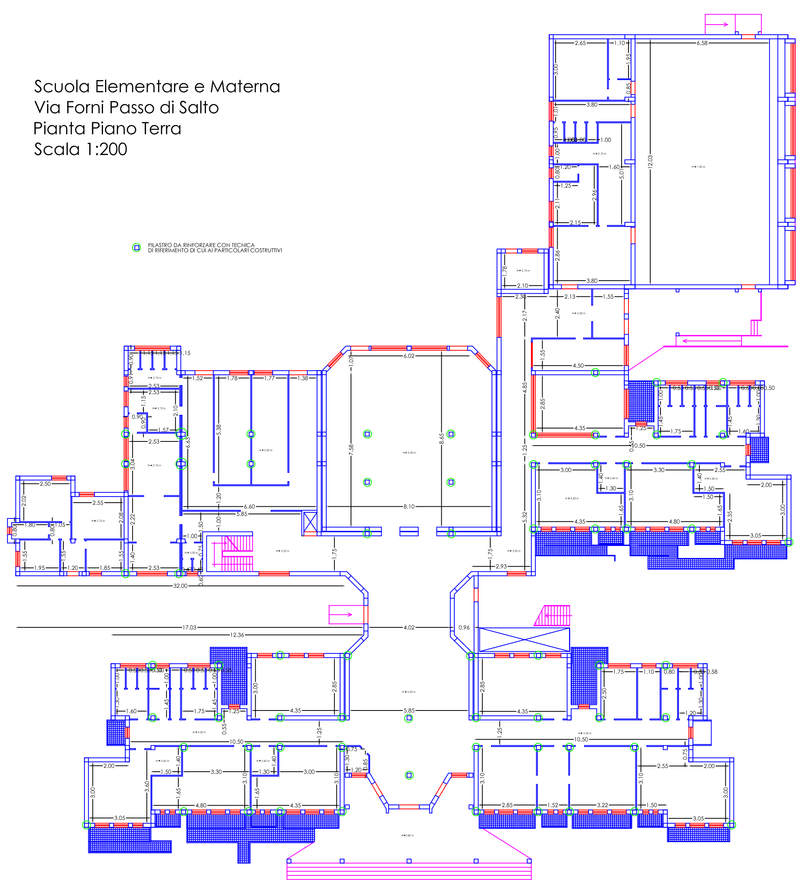

Scuola Elementare e Materna
Via Forni Passo di Salto
Pianta Piano Primo
Scala 1:200

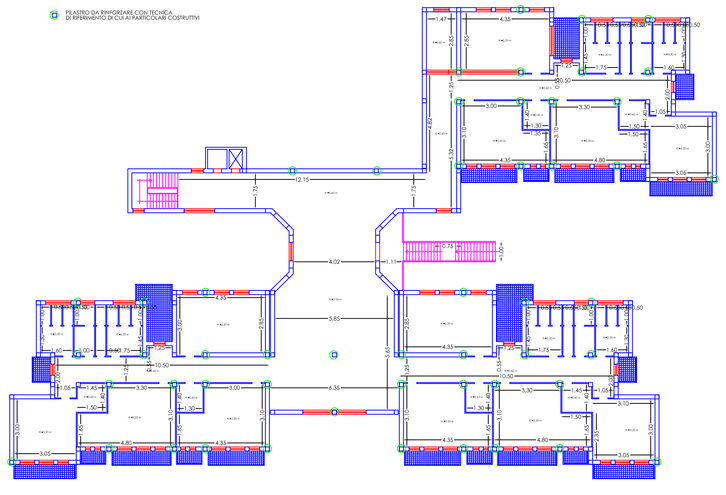

PARTICOLARE RINFORZO PILASTRO
CON CERCHIATURA METALLICA- Particolare 1:10

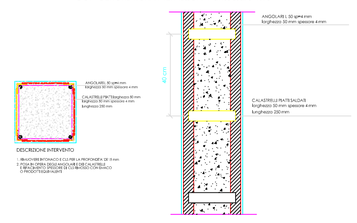

RINFORZO CON INCAMICIAMENTO

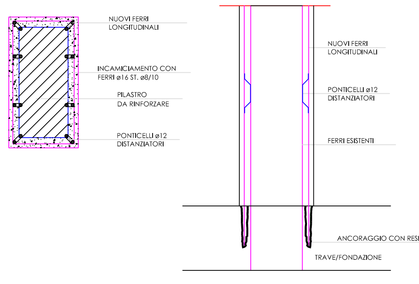

PILASTRO

DESCRIZIONE INTERVENTO

1. PUNTELLAMENTO ELEMENTO DA RINFORZARE
2. RIMOZIONE CLS LESIONATO
3. PULIZIA DELLE SUPERFICI
4. POSIZIONAMENTO NUOVE FERRI LONGITUDINALI A QUELLI ESISTENTI MEDIANTE INTERPOSIZIONE DI PONTICELLI DISTANZIATORI ø12
5. POSIZIONAMENTO STAFFE DI RINFORZO
6. BAGNATURA ABBONDANTE PER ALMENO 12 ORE
7. ESECUZIONE DI GETTO DI CLS ADDENSATO CON AMBIENTE FINO ALLO SPESSORE VOLUTO

SCALA 1:10